

A PALAZZO DUCALE DI GENOVA E' STATA INAUGURATA LA MOSTRA DI:

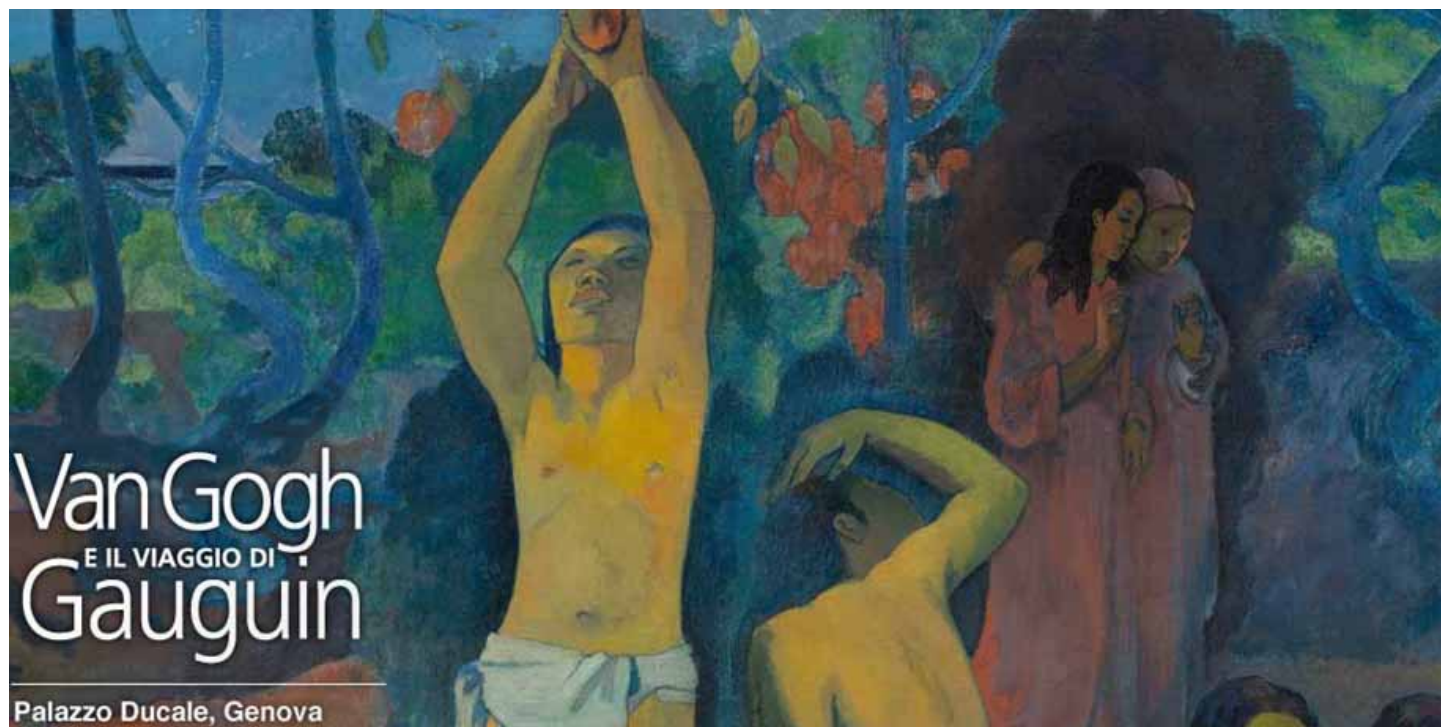

DOMENICA, 12 FEBBRAIO 2012

Il viaggio inteso come esplorazione, spostamento fisico e come mutamento interiore. Su questi temi si confrontano le opere che costituiscono il percorso espositivo di "Van Gogh e il viaggio di Gauguin". Tra i capolavori in mostra spicca il "Campo di grano con corvi" dipinto da Van Gogh a Anvers solo tre settimane prima di morire e che non viene esposto al pubblico da 40 anni.

A rendere unica e ad arricchire ulteriormente l'esposizione, la presenza del capolavoro di Gauguin "Da dove veniamo? Chi siamo? Dove andiamo?", che il pittore francese dipinse nel 1897 a Tahiti e che non si è mai visto in Italia.

PROGRAMMA:

- **Partenza ore 7:00 dalla sede del Cad Bam (V.le Repubblica 1B);**
- **Arrivo a Genova per le ore 10.30 e mattinata libera;**
- **Pranzo libero;**
- **Ingresso alla mostra con guida alle ore 15:30;**
- **Rientro a Mantova in serata.**

QUOTA DI PARTECIPAZIONE (minimo 50 persone):

Costo della manifestazione

€ 32.00

LA QUOTA COMPRENDE:

- Viaggio andata e ritorno in pullman GTL riservato, pedaggi inclusi.
- Ingresso alla Mostra con guida.

LA QUOTA NON COMPRENDE:

- Tutto quanto non espressamente indicato nella voce "La quota comprende".

TERMINE D'ISCRIZIONE:

18 gennaio 2012

RESPONSABILE:

Pradella Enrico

PER ULTERIORI INFORMAZIONI:

- Contattare la segreteria CAD BAM dal Lunedì al Venerdì dalle 09:00 alle 13:00 allo 0376/368843. Fax 0376/356743
- Inviare un messaggio di posta elettronica al seguente indirizzo: segreteria@cadbam.it
- Visitare il nostro sito Internet all'indirizzo: www.cadbam.it

----- ✂ -----
ALLA SEGRETERIA DEL CAD BAM – AREA NORD EST – MANTOVA (Cod. 5071)

MODULO DI ADESIONE alla Mostra "Van Gogh e il viaggio di Gauguin" Genova del 12-2-2012

COGNOME E NOME	UFFICIO-INDIRIZZO-TELEFONO	QUOTA Euro
_____	_____	€ _____
_____	_____	€ _____
_____	_____	€ _____
Totale quote di partecipazione dovute		€ _____

Con il presente ordine irrevocabile, il sottoscritto (intestatario c.c.) _____
autorizza la Banca Monte dei Paschi di Siena a bonificare l'importo di Euro _____ a favore CAD-BAM
addebitando il c.c. _____ funzionante presso la Dipendenza di _____
_____ quale quota di partecipazione alla manifestazione in oggetto.

DICHIARO DI SOLLEVARE IL CAD-BAM DA QUALSIASI RESPONSABILITA' PER DANNI CAUSATI E/O SUBITI DAI SOPRAELENCATI NOMINATIVI PER TUTTA LA DURATA DELLA MANIFESTAZIONE.

Mantova, _____ Firma intestatario c/c. _____

CONSENSO DLGS 196/03

TUTELA DELLE PERSONE ED ALTRI SOGGETTI RISPETTO AL TRATTAMENTO DI DATI PERSONALI

Consapevole che in mancanza di consenso il CAD BAM non potrà dar corso ad iniziative o servizi che richiedano il trattamento dei dati personali già in suo possesso, acconsento al trattamento degli stessi per le specifiche finalità perseguite dalla presente iniziativa, compreso la loro eventuale comunicazione a terzi soggetti incaricati dell'organizzazione tecnica.

Mantova, _____ Firma socio _____